759-370

WAGOframe

Application FDT pour le paramétrage, la mise en service et le diagnostic des dispositifs avec un pilote de périphérique (DTM).

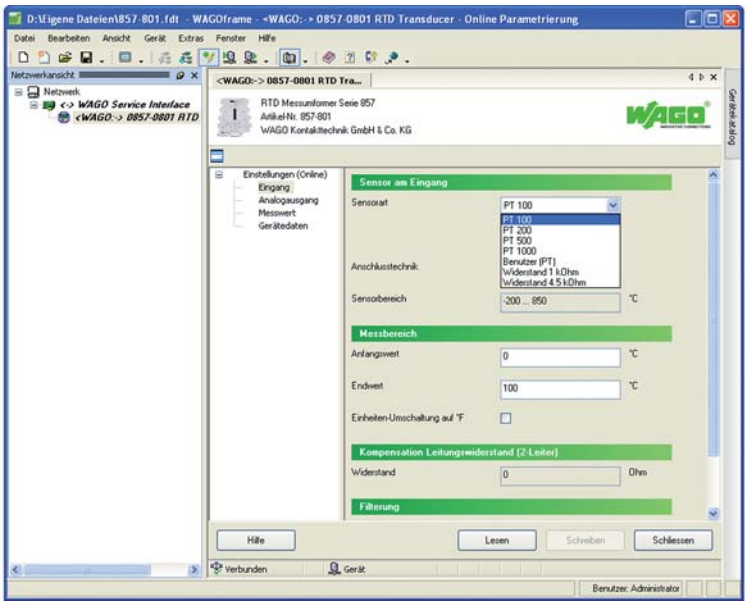

WAGOframe : Paramétrage d'un convertisseur de mesure *JUMPFLEX*

WAGOframe : Fonction de l'assistant

WAGOframe est un logiciel selon le standard FDT/DTM pour le paramétrage, la mise en service et le diagnostic des dispositifs de bus de terrain.
Des pilotes de périphérique DTM pour les dispositifs utilisés sont indispensables pour l'utilisation de l'application FDT, type WAGOframe.

L'application FDT, type WAGOframe, comprend un assistant permettant une utilisation particulièrement simple, par exemple des DTM (Device Tool Manager) WAGO *JUMPFLEX*. Cet assistant permet le guidage de l'utilisateur à travers les différents modes de fonctionnement pour l'utilisation des pilotes de périphérique (DTM).

Selon l'interface de communication de l'ordinateur, il faut utiliser un câble de communication correspondant ainsi qu'un pilote de périphérique (DTM).

Description	N° de produit	Unité d'emb.
WAGOframe	**759-370**	1

Accessoires	N° de produit	Unité d'emb.
Configuration *JUMPFLEX* Série 857		
Câble de service WAGO pour connexion USB	**750-923**	1
Configuration SPEEDWAY Série 767		
Câble de communication USB	**756-4101/042-030**	1

Données techniques	
Conditions du système	
PC	Pentium avec au moins 1 GHz ou supérieur
Système d'exploitation	Microsoft® Windows® 2000; Microsoft® Windows® XP Professional; Microsoft® Windows® Vista®
Mémoire de travail	au moins 512 Mbytes (Windows® 2000 + XP); au moins 1024 Mbytes (Windows® Vista®)
Mémoire du disque dur	au moins 50 Mbytes
CD-ROM	nécessaire
Ecran	XGA ou supérieur
Souris	nécessaire
Autres	Interface libre dans l'ordinateur pour la communication avec le dispositif (p.ex. USB, série, ETHERNET, etc.)
Inclus dans la livraison	CD ROM avec logiciel et documentation
Conditions supplémentaires	Câble entre l'interface de communication de l'ordinateur et l'appareil. Logiciel du pilote de périphérique (DTM) pour l'interface de communication utilisée dans l'ordinateur. Logiciel du pilote de périphérique (DTM) pour le dispositif.

Windows® est une marque déposée de Microsoft Corporation

WAGO Kontakttechnik GmbH & Co. KG
Postfach 2880 • D-32385 Minden Tel.: +49(0)571/887-0 E-Mail: info@wago.com
Hansastr. 27 • D-32423 Minden Fax: +49(0)571/887-169 www.wago.com